



Cianorte / PR

ACHADOS E PERDIDOS AGRONEGÓCIO CIDADE CULTURA ECONOMIA EDUCAÇÃO ESPORTES POLICIAL POLÍTICA PUBL



Você está aqui: [Home](#) / [Notícias](#) / [Educação](#) / [Para ano de 2022, SiSU na UEM estreia com 622 vagas em 78 graduações](#)

DESEMPENHO

Para ano de 2022, SiSU na UEM estreia com 622 vagas em 78 graduações

Sistema de Seleção Unificada do Ministério da Educação não tem taxa de inscrição e baseia-se na nota do Enem

Postado em 08/12/2021 às 21:45

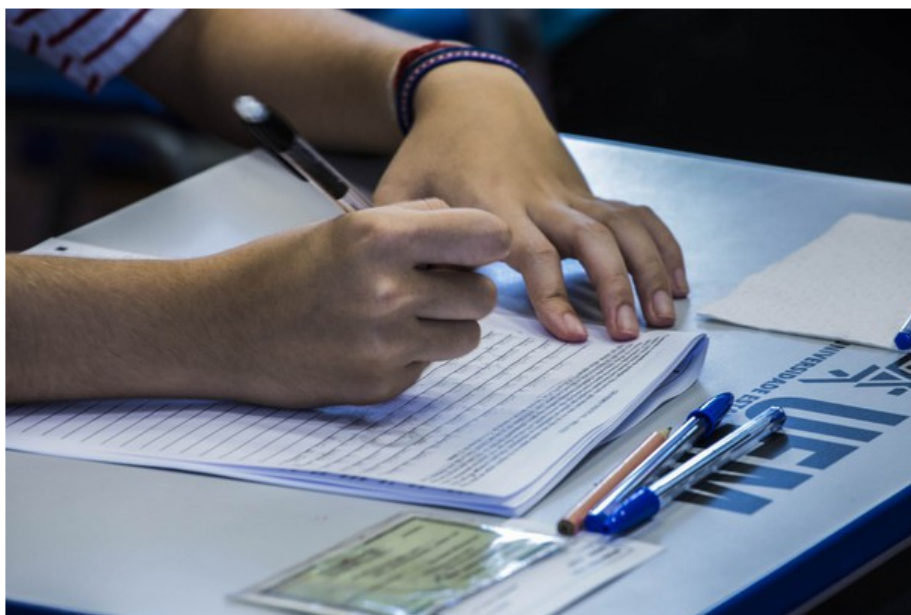

Serão ofertadas 622 vagas em 78 cursos da UEM. (Foto: Assessoria Comunicação UEM)

Editorias
Achados e Perdidos
Agronegócio
Cidade
Cultura
Economia
Educação
Esportes
Papo de Especialista
Policial
Política
Publicações Legais
Região
Saúde
Turismo



Mais Lidas

Cianorte iniciou nesta quinta-feira venda de passagens aéreas da Azul

Universidade Estadual de Maringá (UEM) terão mais uma oportunidade: o [Sistema de Seleção Unificada \(SiSU\)](#) do Ministério da Educação, que seleciona estudantes pelo desempenho na mais recente edição do Exame Nacional do Ensino Médio (Enem). Por meio desse processo seletivo, que não tem taxa de inscrição, serão ofertadas [622 vagas em 78 cursos da UEM](#).

O termo de adesão da UEM ao SiSU foi assinado hoje (6). Neste [link](#) é possível ver o quadro de vagas a serem ofertadas, sendo que para cada curso há [exigência de notas mínimas no Enem](#). "O SiSU se somará aos processos de seleção existentes na UEM, de modo a ampliar a oportunidade de alunos ingressarem em uma universidade pública. Além disso, contribuirá para a ampliação do reconhecimento e fortalecimento da UEM no cenário nacional", declara Elyson Andrew Pozo Liberati, responsável institucional pelo processo.

Segundo Liberati, para cada curso será disponibilizado pelo menos 10% de vagas totais ao SiSU, as quais serão descontadas do sistema universal. Ou seja, as vagas das ações afirmativas permanecerão com os percentuais atuais. Por exemplo: a graduação em Agronomia do câmpus de Maringá disponibiliza cem vagas, que a partir do ano que vem serão distribuídas da seguinte maneira: 70 para o vestibular (estas 70 dividem-se em: 34 universais, 20 para cotistas sociais e 16 para cotistas negros); 20 para o PAS; e 10 para o SiSU.

Todas as informações sobre o SiSU na UEM estão disponíveis [nesta página](#). Conforme noticiado anteriormente, no primeiro semestre de 2021 [a adesão da UEM ao SiSU](#) foi aprovada pelo Conselho de Ensino, Pesquisa e Extensão (CEP) da universidade. De acordo com previsão do governo federal, o edital da próxima edição do SiSU deve ser publicado ainda neste ano e as inscrições deverão ser abertas na segunda quinzena de fevereiro.

Formas de ingresso nas graduações da UEM

Além do SiSU, a UEM tem as seguintes oportunidades:

– Vestibular: há três chamadas ordinárias, sendo:

- a) 60% das vagas destinadas à ampla concorrência;
- b) 20% das vagas destinadas às cotas sociais;
- c) 20% das vagas destinadas às cotas para negros ($\frac{3}{4}$ se dirigem para negros de baixa renda e $\frac{1}{4}$ ficam reservadas para negros sem esse recorte social).

– Processo de Avaliação Seriada (PAS): três etapas – uma em cada ano do ensino médio, totalizando três anos de provas; a terceira etapa é voltada a estudantes do terceiro ano do ensino médio que tenham prestado as etapas um e dois.

– Vagas remanescentes: há três chamadas, sendo:

- a) 1ª – candidatos que participaram do Vestibular e/ou do PAS;
- b) 2ª – candidatos que prestaram o Enem;
- c) 3ª – exclusiva para refugiados e imigrantes em situação de vulnerabilidade;

Observação: eventuais sobras de vagas do SiSU virão para as remanescentes.

– Vestibular EAD (educação a distância).

– Ingresso especial por:

02/12/2021 às 17:06

Jovem é executado com cerca de 100 tiros, diz PM

03/12/2021 às 14:13

Igreja Católica realiza multirão de confissões em Cianorte

05/12/2021 às 11:14

Aeroporto em Cianorte começa obras para ampliação

04/12/2021 às 07:59

Acidente na PR-082 próximo a Cianorte faz mais uma vítima

08/12/2021 às 21:20



Portal d...
2,9 mil curtidas

Curtir Página

- a) transferência interna;
 - b) transferência externa;
 - c) portador de diploma de curso superior;
 - d) reingresso de aluno desligado.
- Vestibular dos Povos Indígenas do Paraná, unificado no estado.

Fonte: Assessoria Comunicação UEM



Receba as notícias de Cianorte no seu **WhatsApp**.
Clique aqui, é gratis!