



EDUCAÇÃO

UEM ADOTA SISU E OFERECE 622 VAGAS EM 78 GRADUAÇÕES POR MEIO DO SISTEMA

O termo de adesão da UEM ao SiSU foi assinado nesta segunda-feira (6); a novidade vale para os interessados em ingressar no ano letivo de 2022



Redação RIC Mais
com informações da Agência Estadual de Notícias

A- A+



Para o ano letivo de 2022, interessados em entrar nas graduações da **Universidade Estadual de Maringá (UEM)** terão mais uma oportunidade: o Sistema de Seleção Unificada (**SiSU**), do Ministério da Educação, que seleciona estudantes pelo desempenho na mais recente edição do **Exame Nacional do Ensino Médio (Enem)**. Por meio desse processo seletivo, que não tem taxa de inscrição, serão ofertadas **622 vagas** em **78 cursos** da UEM.

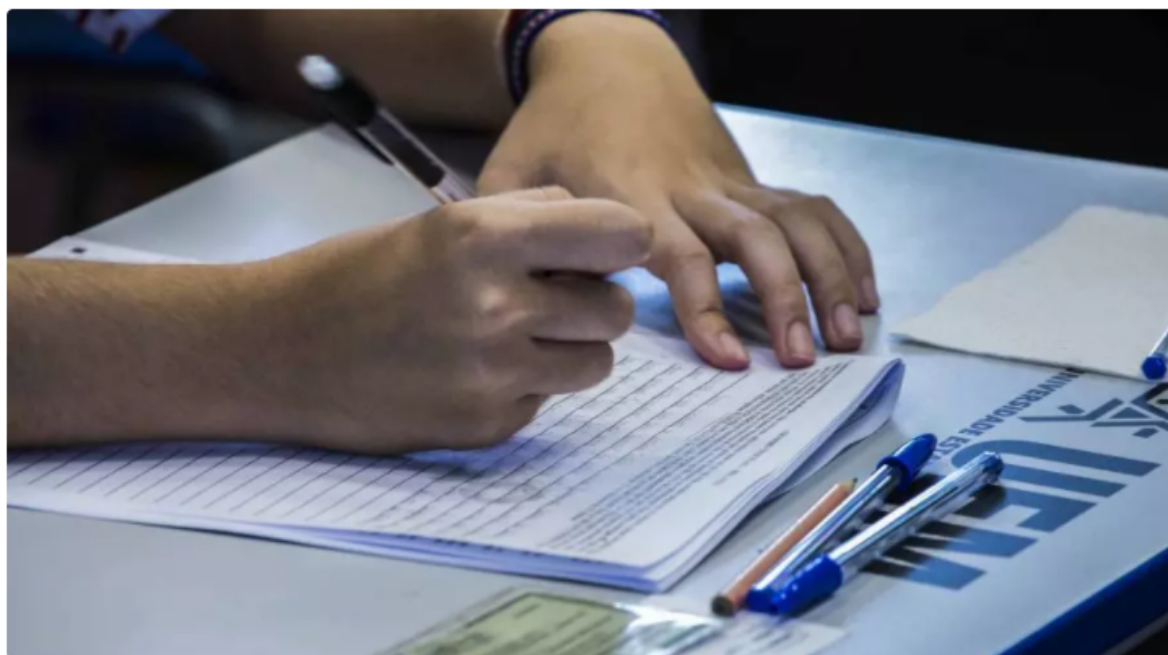

Para ano de 2022, SiSU na UEM estreia com 622 vagas em 78 graduações - Maringá, 06/12/2021

6 de dezembro de 2021 - 18:05 - Atualizado em 6 de dezembro de 2021 - 18:05

O termo de adesão da UEM ao SiSU foi assinado nesta segunda-feira (6). [Neste link](#) é possível ver o quadro de vagas a serem ofertadas, sendo que **para cada curso há exigência de notas** mínimas no Enem.

PUBLICIDADE



- **Leia também:** [Confira os cursos mais concorridos do Vestibular 2022 da UEL](#)

“O SiSU se somará aos processos de seleção existentes na UEM, de modo a ampliar a oportunidade de alunos ingressarem em uma universidade pública. Além disso, contribuirá para a ampliação do reconhecimento e fortalecimento da UEM no cenário nacional”,

diz Elyson Andrew Pozo Liberati, responsável institucional pelo processo.

Segundo Liberati, para cada curso serão disponibilizados pelo menos **10% de vagas totais ao SiSU**, as quais serão descontadas do sistema universal.

“Ou seja, as vagas das ações afirmativas permanecerão com os percentuais atuais. Por exemplo: a graduação em Agronomia do câmpus de Maringá disponibiliza 100 vagas, que a partir do ano que vem serão distribuídas da seguinte maneira: 70 para o vestibular (estas 70 dividem-se em: 34 universais, 20 para cotistas sociais e 16 para cotistas negros); 20 para o PAS; e 10 para o SiSU”,

explica Liberati.

- **Leia também:** [Professores da rede pública do Paraná devem receber piso salarial de R\\$ 5,5 mil](#)

Todas as informações sobre o SiSU na UEM estão disponíveis [nesta página](#). No primeiro semestre de 2021 a adesão da UEM ao SiSU foi aprovada pelo Conselho de Ensino, Pesquisa e Extensão (CEP) da universidade. De acordo com previsão do governo federal, **o edital da próxima edição do SiSU deve ser publicado ainda neste ano** e as inscrições

O edital da próxima edição do SISS deve ser publicado ainda neste ano e as inscrições deverão ser abertas na **segunda quinzena de fevereiro**.

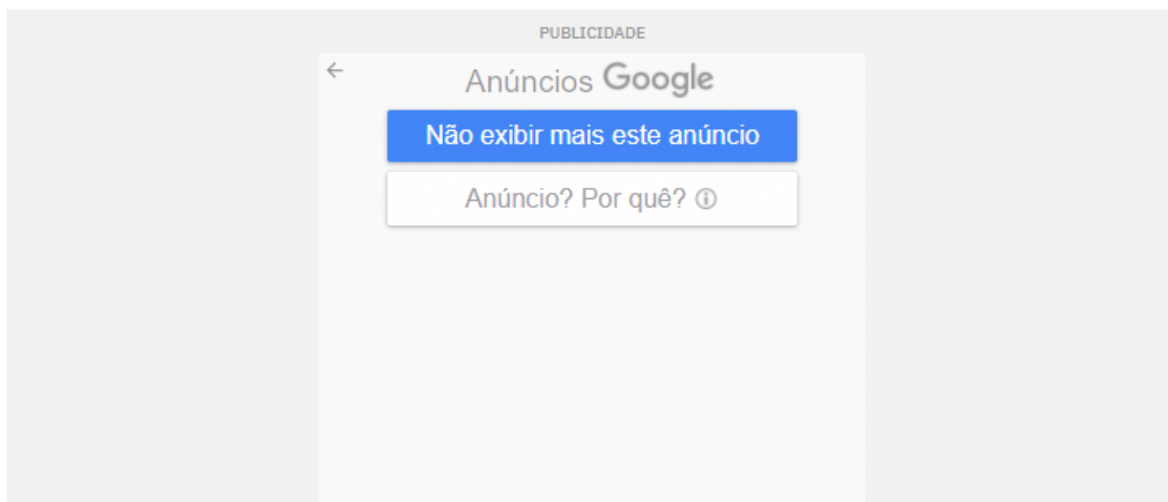

Conheça [AQUI](#) as modalidades de ingresso na UEM.

MARINGÁ

PARANÁ

UNIVERSIDADE ESTADUAL DE MARINGÁ