

## Ensino superior do Paraná alcança resultados de excelência em exame nacional

07/11/2023 - 18:24

[Confira o áudio desta notícia](#)

0:00 / 3:58

O Paraná é o quinto estado com o maior percentual de cursos de graduação mais bem avaliados do Brasil no Exame Nacional de Desempenho de Estudantes (Enade), segundo o Instituto Nacional de Estudos e Pesquisas Educacionais Anísio Teixeira (Inep), vinculado ao Ministério da Educação (MEC). São 216 cursos classificados nas faixas de conceito 4 e 5, que correspondem a 28,1% dos 770 cursos avaliados no Estado. Esse resultado posiciona o Paraná à frente de estados como Rio de Janeiro (8º) e São Paulo (15º).

Em todo o Brasil, os cursos que alcançaram a nota máxima no Enade somam apenas 5,5% entre os 9.896 avaliados. As instituições estaduais de ensino superior do Paraná alcançaram uma taxa de 18,6% no Conceito 5, percentual três vezes superior à média nacional.

Considerando a nota bruta obtida no Enade, as universidades estaduais de Londrina (UEL) e de Maringá (UEM) estão na terceira e oitava posição nacional na área de Psicologia, entre 746 cursos avaliados. A UEM figura em 2º lugar entre os 34 cursos de Secretariado Executivo avaliados de todo o Brasil. A Universidade Estadual do Centro-Oeste (Unicentro) está em destaque com os cursos de Jornalismo e de Publicidade e Propaganda classificados como 11º e 20º melhores do país, entre 286 e 345 cursos avaliados, respectivamente.

Dos 75 cursos avaliados das universidades estaduais do Paraná, 48 estão com nota acima da média nacional, sendo 14 classificados com Conceito 5, nota máxima da avaliação.

**ESTUDANTES** – Nesta edição, com dados referentes ao exame aplicado em novembro do ano passado, foram avaliados estudantes de 26 áreas, entre cursos de bacharelados e tecnológicos.

A Universidade Estadual do Oeste do Paraná (Unioeste) alcançou o maior número de cursos avaliados com Conceito 5: Administração em Foz do Iguaçu, Serviço Social em Toledo e Direito nos campi de Foz do Iguaçu, Francisco Beltrão e Marechal Cândido Rondon. A UEM conquistou Conceito 5 nos cursos de Direito, Psicologia e Secretariado Executivo, todos do campus-sede.

Na Unicentro, a nota máxima foi alcançada pelos cursos de Jornalismo e Publicidade e Propaganda, ambos do campus Santa Cruz, em Guarapuava, e Psicologia, do campus de Irati. As universidades estaduais de Londrina (UEL), do Norte do Paraná (UENP) e do Paraná (Unespar) figuram, cada uma, com um curso entre os mais bem avaliados: Psicologia, Direito (Jacarezinho) e Serviço Social (Apuarana), respectivamente.

Outros 34 cursos das instituições de ensino superior ligadas ao Governo do Estado também estão avaliados acima da média com Conceito 4, sendo cinco da Universidade Estadual de Ponta Grossa (UEPG) e cinco da Unicentro, nove da Unioeste, seis da UEL e seis da Unespar, além de três da UEM. Na média nacional, com Conceito 3, as universidades estaduais somam 22 cursos.

O pró-reitor de Graduação da Unioeste, Eurides Küster, ressalta a importância das ações de ensino desenvolvidas pelas universidades públicas. "A universidade pública é importante para a formação de novos profissionais que se tornam agentes de transformação e inovação da sociedade, potencializando as condições para o desenvolvimento econômico, ambiental, social e cultural", afirma.

**ÁREAS** – O Enade 2022 avaliou os cursos de bacharelado em Administração; Administração Pública; Ciências Contábeis; Ciências Econômicas; Jornalismo; Publicidade e Propaganda; Direito; Psicologia; Relações Internacionais; Secretariado Executivo; Teologia; e Turismo. O Exame também avaliou cursos superiores de tecnologia em Comércio Exterior; Design Gráfico; Design de Interiores; Design de Moda; Gastronomia; Gestão Comercial; Gestão de Qualidade; Gestão Pública; Recursos Humanos; Gestão Financeira; Logística; Marketing; e Processos Gerenciais.

**EXAME** – O Enade é um componente curricular obrigatório dos cursos de graduação e é constituído por um questionário sobre o perfil socioeconômico e acadêmico do estudante e uma prova com itens de formação geral comuns a todas as áreas e itens específicos. A prova é aplicada anualmente e avalia, em cada edição, um grupo de cursos, possibilitando conhecer a qualidade dos cursos de graduação e a aptidão dos profissionais formados, além de servir como indicador para escolher universidades para ingressar no ensino superior.

O próximo exame, o Enade 2023, será no dia 26 de novembro para estudantes dos cursos de bacharelado nas áreas de conhecimento de Ciências Agrárias, Ciências da Saúde e áreas afins; cursos de bacharelado nas áreas de conhecimento de Engenharias e Arquitetura e Urbanismo; e cursos superiores de tecnologia nas áreas de Ambiente e Saúde, Produção Alimentícia, Recursos Naturais, Militar e Segurança.

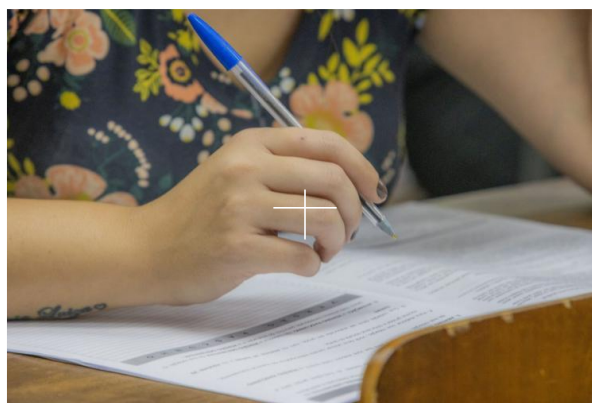

Ensino superior do Paraná alcança resultados de excelência em exame nacional

0:00 / 3:58

COMPARTILHE:

[← Voltar](#)
[🏠 Início](#)
[🖨️ Imprimir](#)
[📄 Baixar](#)