



Você está aqui: [Home](#) / [Notícias](#) / [Educação](#) / [52 anos de excelência: parabéns à Universidade Estadual de Maringá](#)

**ESPECIAL**

# 52 anos de excelência: parabéns à Universidade Estadual de Maringá (UEM)

Campus Regional de Umuarama (CAU) soma 19 anos de ensino superior

Postado em 06/11/2021 às 14:56 | ontem às 15:08



A UEM tem sete câmpus no Paraná, nas cidades de Cianorte, Cidade Gaúcha, Diamante do Norte, Goioerê, Ivaiporã, Maringá (sede) e Umuarama (foto) (Foto: UEM)

Este sábado (6) é totalmente especial! A comunidade acadêmica da Universidade Estadual de Maringá (UEM), uma das melhores instituições de ensino superior da América Latina e sexta melhor estadual do Brasil, está soprando 52 velinhas. Por meio da formação de pessoas, produção de conhecimentos e prestação de serviços, a UEM é notadamente promotora do desenvolvimento paranaense, tanto socioeconomicamente quanto nas áreas da saúde, agronegócio, cultura, ciência, tecnologia, inovação e outras.

Universidade pública, gratuita, de qualidade e inclusiva, a UEM tem forte tradição em Ensino, Pesquisa e Extensão, além de manter parcerias público-privadas e convênios com universidades estrangeiras em todos os continentes. Instituição que não se contenta apenas em repassar conhecimentos, a UEM é prestadora dos mais variados serviços à população, bem como tem sua comunidade científica, competente e reconhecida nacional e internacionalmente, envolvida com pesquisas e inovação.

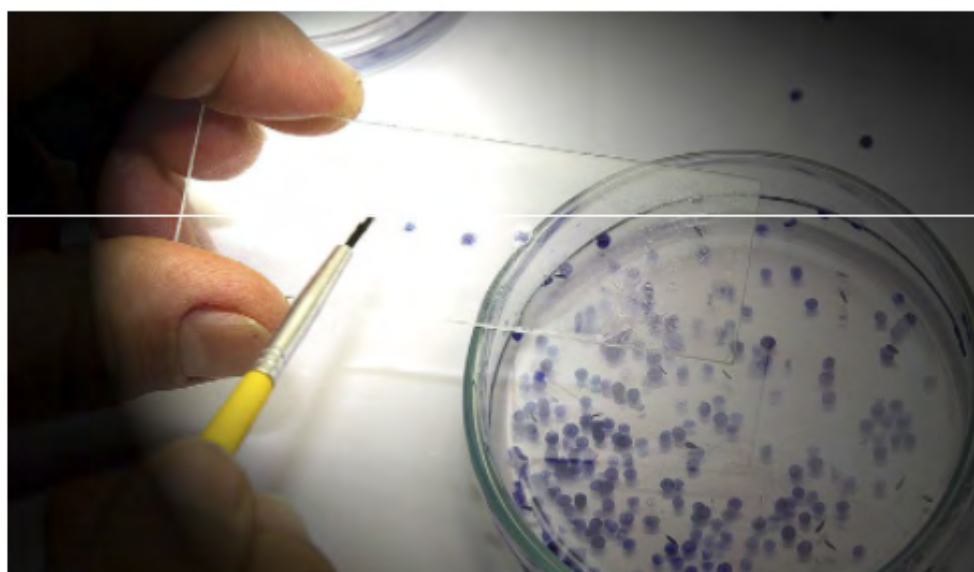

*Pesquisa é ponto forte na UEM, inserindo-a como uma das melhores universidades da América Latina*

Adriano José Valente, prefeito maringense de 1969 a 1972, desapropriou um terreno com quase 80 alqueires para instalar o Câmpus Universitário na Zona 7 de Maringá, onde ainda hoje fica o câmpus sede. Uma comissão fez estudos de viabilidade econômica de criação da UEM e o resultado foi apresentado ao então governador do Paraná, Paulo Pimentel.

O contexto histórico era de grande efervescência, já que pouco mais de três meses após o homem pisar na Lua, a Lei Estadual 6.034/69 do Paraná foi promulgada em 6 de novembro de 1969, nomeando José Carlos Cal Garcia como primeiro reitor da UEM e Ayrton Pinheiro, vice. Junto à UEM, foram criadas as universidades estaduais de Londrina (UEL) e Ponta Grossa (UEPG).



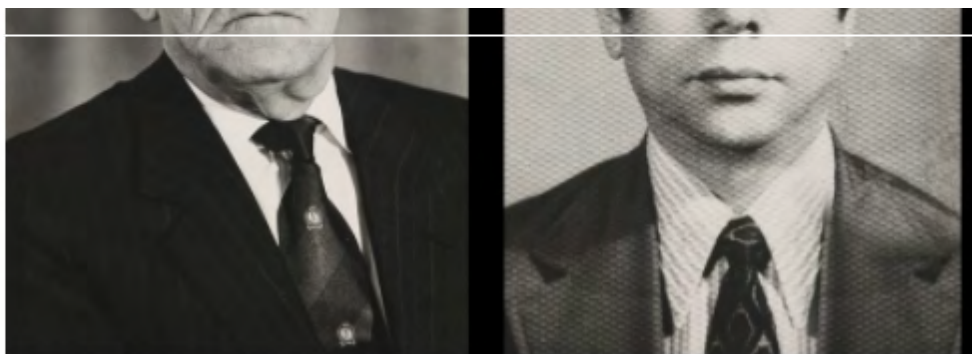

À esquerda, Cal Garcia, 1º reitor da UEM; à direita, Pinheiro, 1º vice-reitor

### Primeira diplomada

Aos 82 anos de idade, a aposentada Alzira Miszga fica surpresa ao descobrir que é a primeira diplomada da UEM com registro feito pela própria universidade, datado de 12 de janeiro de 1977. Moradora de Curitiba-PR, formou-se em Letras Franco-Portuguesas e chegou a trabalhar na UEM, na Diretoria de Assuntos Acadêmicos (DAA) e na Pró-Reitoria de Extensão e Cultura (PEC). “Os meus professores foram maravilhosos e a UEM estava avançada tecnologicamente, mesmo estando em uma cidade do interior. Fiquei admirada!”, relembra sobre o período enquanto estudante.

Com cerca de 70 cursos de graduação presenciais e a distância, em todas as áreas do conhecimento, a UEM já formou humana e intelectualmente 77.673 profissionais para o Brasil e para o mundo. Além disso, forma especialistas, mestres em 56 cursos e doutores em 29 cursos. Atualmente são em torno de 20 mil estudantes em graduação e pós-graduação, segundo a Pró-Reitoria de Planejamento e Desenvolvimento Institucional (PLD), mais aproximadamente 1,2 mil matriculados no Centro Municipal de Educação Infantil (CMEI) integrado à UEM e no Colégio de Aplicação Pedagógica (CAP), além de mais de 3,6 mil servidores públicos.



Alzira Miszga, no início da década de 1970, pouco antes de estudar na UEM, e nos dias atuais; “tive ótima impressão da UEM, em todos os sentidos”, diz ela

### Infraestrutura

Conforme a PLD, a UEM possui 5.303.405,46 m<sup>2</sup> de área física, que abriga instalações como blocos didáticos (salas de aula e laboratórios), blocos administrativos, bibliotecas, restaurante e refeitórios, Universidade Aberta à Terceira Idade (Unati), Hospital Veterinário Universitário, Complexo de Saúde, Complexo de Centrais de Apoio à Pesquisa (Comcap), Escola de Música, anfiteatros e auditórios, museus, Editora (Eduem), institutos de idiomas, estação climatológica, Complexo Esportivo, entre outros.

O Complexo de Saúde é formado pelo Hospital Universitário Regional de Maringá (HUM), o Hemocentro, a Clínica Odontológica, a Unidade de Psicologia Aplicada (UPA), o Laboratório de Ensino e Prática em Análises Clínicas (Lepac) e a Farmácia Ensino, que realizam de graça diversos atendimentos à população do norte paranaense.

A UEM tem sete câmpus no Paraná, nas cidades de Cianorte, Cidade Gaúcha, Diamante do Norte, Goioerê, Ivaiporã, Maringá (sede) e Umuarama. Também há polos de apoio presencial do Núcleo de Educação a Distância (Nead) no Paraná, a Fazenda Experimental de Iguatemi (FEI) e a base avançada de pesquisas do Núcleo de Pesquisas em Limnologia, Ictiologia e Aquicultura (Nupélia) em Porto Rico.



*Câmpus Regional de Cianorte (CRC) tem 36 anos de história*



*Câmpus Regional do Arenito (CAR), em Cidade Gaúcha, tem 33 anos*



*Em 2021, Câmpus Regional de Goioerê (CRG) chega a três décadas*



*São 31 anos de UEM em Diamante do Norte com o Câmpus Regional do Noroeste (CRN)*



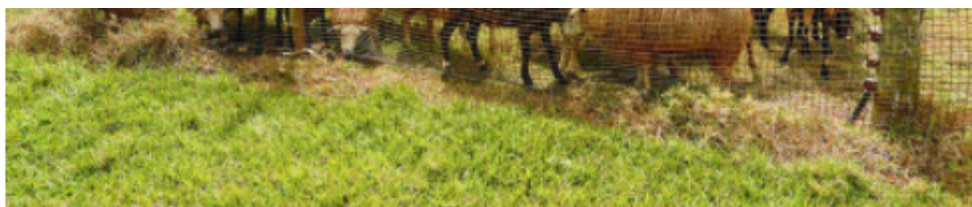

*Fazenda de Umuarama é espaço para Ensino, Pesquisa e Extensão*



*Câmpus Universitário, em Maringá, é conhecido por sua grande área verde*

---

Fonte: UEM

